

Katalog der Fundmünzen der Ietas-Grabung 2019

Bemerkungen zum Katalog

Verschiedene Hinweise zur Klärung von Detailfragen verdankt der Autor der freundlichen Mitarbeit von Andreas Elsener, Suzanne Frey-Kupper und Christian Weiss. Der Katalog ist nach folgenden Kriterien aufgebaut: Zunächst sind die antiken Münzen der sizilischen Prägestätten in alphabetischer Reihenfolge und die punischen Prägungen aus Westsizilien und Karthago aufgelistet. Die mittelalterlichen Münzen sind chronologisch geordnet. Zum Schluss folgen die unkenntlichen Münzen und Glasgewichte. Der Eintrag zu jeder Münze beginnt in der Regel mit Prägestätte, Prägeherr (Prägeherr, Prägestätte bei mittelalterlichen Münzen), Nominal und Datierung. Daran schliessen die Beschreibung der Vorder- und Rückseite (Vs. und Rs.) sowie die grundlegenden Literaturverweise zum Münztypus an. Abgeschlossen wird der Eintrag mit der Katalognummer der einzelnen Exemplare sowie den individuellen Angaben zu Metall, Gewicht (in g), Durchmesser (in mm), Stempelstellung, Abnutzung und Korrosion, Inventar-Nummer, Fundort (Grabungsbereich, Schnittnummer, Schicht und Datierung).

Es werden folgende Abkürzungen verwendet:

- *Metalle*: AE = Aes; AR = Silber; BI = Billon

- *Abnutzung (A) und Korrosion (K)*: Die Angaben zu den fünf Abnutzungs- und Korrosionsgraden (1 von kaum bis 5 ganz abgenutzt bzw. korrodiert) richten sich nach dem Bulletin IFS (Inventar der Fundmünzen der Schweiz), Supplement 1995, 10–12.

- *Grabungsbereiche/Schichten*: EQ = Ostquartier; MA = Mittelalter; PH = Peristylhaus 1; WQ = Westquartier

- *Literatur*:

Balog: P. Balog, Fatimid and post-Fatimid Glass Jetons from Sicily, *Studi Magrebini* 7, 1975, 125–148.

Bahrfeldt: M. von Bahrfeldt, Die römisch-sizilischen Münzen aus der Zeit der Republik, *SNR* 12, 1904, 331–447.

CNS I: R. Calciati, *Corpus nummorum Siculorum*.

La monetazione di bronzo I (Milano 1983).

D'Angelo 1978: F. D'Angelo, Denari inediti di epoca federiciana in Sicilia, *SicA* XI 36, 1978, 60–62.

De Luca 1997: M. A. De Luca, Reperti con iscrizioni arabe, in: A. Molinari (Hrsg.), *Il castello e la moschea (scavi 1989–1995)*, *Segesta* 2 (Palermo 1997) 205–211.

Frey-Kupper: S. Frey-Kupper, Die antiken Fundmünzen vom Monte Iato 1971–1990. Ein Beitrag zur Geldgeschichte Westsiziens, *Studia Ietina* 10 (Prahins 2013).

Gàbrici: E. Gàbrici, *La monetazione del bronzo nella Sicilia antica* (Palermo 1927).

MEC 14: P. Grierson – L. Travaini, *Medieval European Coinage 14, with a Catalogue of the Coins in the Fitzwilliam Museum, Cambridge. Italy III. South Italy, Sicily, Sardinia* (Cambridge 1998).

RPC I: A. Burnett – M. Amandry – P. P. Ripollès, *Roman Provincial Coinage I. From the Death of Caesar to the Death of Vitellius (44 BC – AD 69)* (London 1992).

RRC: M. H. Crawford, *Roman Republican Coinage* (Cambridge 1974).

SNG Cop., North Africa: *Sylloge Nummorum Graecorum, The Royal Collection of Coins and Medals, Danish National Museum VIII. North Africa, Syrtica – Mauretania* (West Milford, N. J. 1981).

SNG Cop., Sicily: *Sylloge Nummorum Graecorum, The Royal Collection of Coins and Medals, Danish National Museum I. Sicily* (West Milford, N. J. 1981).

SNG München 5: *Sylloge Nummorum Graecorum Deutschland, Staatliche Münzsammlung München, H. 5. Sikelia Nr. 1–872* (Berlin 1977).

SNG München 6: *Sylloge Nummorum Graecorum Deutschland, Staatliche Münzsammlung München, H. 6. Sikelia, Punier in Sizilien, Lipara, Sardinia, Punier in Sardinien, Nachträge* (Berlin 1980).

SNR: Schweizerische Numismatische Rundschau.

Spahr: R. Spahr, *Le Monete siciliane dai Bizantini a Carlo I d'Angiò (582–1282)* (Zürich 1976).

Travaini 1993: L. Travaini, Hohenstaufen and Angevin Denari of Sicily and Southern Italy. Their Mint Attributions, *NumChron* 153, 1993, 91–135.

Weiss: C. Weiss, Die mittelalterlichen Fundmünzen und Gewichte vom Monte Iato auf Sizilien. Die Grabungskampagnen 1971–2008, *Studia Ietina* 11 = *Zürcher Archäologische Forschungen* 6 (Rahden/Westf. 2019).

Philipp Tscholl
Institut für Archäologie
Fachbereich Klassische Archäologie
Universität Zürich
Rämistrasse 73
CH-8006 Zürich
philipp.tscholl@uzh.ch

A. ANTIKE MÜNZEN

SIZILIEN

Iaitas

Römische Herrschaft

Halbstück, 90–50/40 v. Chr.

Vs.: Kopf eines Kriegers n. r. mit Turmzinnenhelm, eine senkrechte und zwei schräge Zinnen; l. Palmzweig; Perlkreis
Rs.: IAITI-NQN; Krieger n. l. mit Turmzinnenhelm, in der r. Hand Lanze, mit der l. Hand Rand des Schildes haltend; Perlkreis

Gàbrici, 142 Nr. 9–11; Frey-Kupper, 373 Nr. 132–148

Nr. 1 Taf. 1 AE 3.80 16.6 0° A 2/2 K 1/1

Inv. M 4494, Agora EU E 4, Streufund

Nr. 2 Taf. 1 AE 2.57 14.5 0° A 3/3 K 2/2

Inv. M 4495, EQ 1705, MA-Verfüllung

Lilybaion (oder andere westsizilische Prägestätte)?

Römische Herrschaft

Anonym, Ganzstück, 190/170–150/140 v. Chr.

Vs.: Januskopf mit Lorbeerkranz; Perlkreis

Rs.: Lanzenspitze n. r. über Eberkinnbacke n. r.; Perlkreis

Bahrfeldt, 376 f. Nr. 36; Frey-Kupper, 376 Nr. 171–178

Nr. 3 Taf. 1 AE 1.35 24.0? 330°? A 3/1 K 2/2, ca. 1/4?

Inv. M 4502, EQ 1705, MA-Verfüllung

Panormos

Punier

Litra, 320–300 v. Chr.

Vs.: Jugendlicher Kopf eines Flussgottes n. l.

(Horn ausserhalb des Schrötlings); Linienkreis

Rs.: SYS (oben, punische Buchstaben); Acheloosprotome n. r.

G. K. Jenkins, SNR 50, 1971, 75 Nr. 13

Nr. 4 Taf. 1 AR 0.65 11.7 180° A 2/2 K 1/1

Inv. M 4493, WQ 484/704, hellenistisch-römische Verfüllung

Römische Herrschaft

Halbstück?, 130/120–90 v. Chr.

Vs.: Kopf des Zeus n. r. mit Lorbeerkranz; Perlkreis

Rs.: [PIA-NOP-MITAN]; Krieger n. l., in der r. Hand Patera,

in der l. Hand Lanze, an die der Schild lehnt; Perlkreis

Gàbrici, 154 Nr. 32–35; Frey-Kupper, 393 Nr. 392. 393

Nr. 5 Taf. 1 AE 3.22 17.2 135° A 2/4 K 2/2

Inv. M 4500, WQ 484/704, römische Verfüllung

Ganzstück, 90–50/40 v. Chr.

Vs.: [PIANOP-MITAN]; Kopf des Ares n. r.; Perlkreis

Rs.: Kopf der Kore n. l. mit Ährenkranz; Perlkreis

Gàbrici, 161 Nr. 286–291; SNG München 5, Nr. 792;

Frey-Kupper, 394 Nr. 418–423

Nr. 6 Taf. 1 AE 8.66 22.9 180° A 4/4 K 2/3

Inv. M 4501, Agora 512/EU N 1, MA-Verfüllung

Tiberius für Divus Augustus,

Cn. Domi(tius) Procul(u)s, A. Laetor(ius), Iiviri

Ganzstück (As), 15–16 n. Chr.

Vs.: [PANHORMI-TANORVM]; Kopf des Divus Augustus n. l.

mit Strahlenkranz; l. Blitz, oben Stern; Perlkreis

Rs.: [CN DOM PROCV A LAETO IIVIR]; Capricorn n. r.;

darunter Triskelis; Perlkreis

Gàbrici, 162 Nr. 339–341; RPC I, 172 f. Nr. 644;

Frey-Kupper, 399 Nr. 487–491 (Typ)

Nr. 7 Taf. 1 AE 9.50 23.5 330°? A 0/0 K 5/4

Inv. M 4503, WQ 705, MA-Verfüllung

Sizilische Prägestätte

Römische Herrschaft

Anonym, Sextans, 211–208 v. Chr.

Vs.: Kopf des Merkur n. r. mit Flügelhut; oben ••; Perlkreis

Rs.: unten [ROMA]; r. [KA] in Ligatur; Prora n. r.;

darüber Ähre; Linienkreis

überprägt Syrakusai, Hieron II, Litra, kleiner Schrötling,
240–215 v. Chr.

RRC, 169 Nr. 69/6a; Gàbrici, 184 f. Nr. 442–489 (Typ);

Frey-Kupper, 410 Nr. 625; 441 Nr. 1201

Nr. 8 Taf. 1 AE 6.10 24.8 225° A 0/0 K 4/3

Inv. M 4498, Agora 105/112/145/146/149, Reinigung

Syrakusai

Dritte Demokratie

Hemilitron, 330–316 v. Chr.

Vs.: [ΣΥΡΑΚΟΣΙΩΝ]; Kopf des Apollon n. l.

mit Lorbeerkranz; r. Delphin (?); Perlkreis

Rs.: Pegasos n. l.; unten kein(e) Buchstabe(n) erkennbar;

Linienkreis

Gàbrici, 174 Nr. 121–137 (Typ); SNG München 6,

Nr. 1172 (Typ); Frey-Kupper, 405 Nr. 567–573 (Typ)

Nr. 9 Taf. 1 AE 4.65 19.2 315° A 2/2 K 2/2

Inv. M 4496, Agora 512/EU N 1, MA-Verfüllung

Vierte Demokratie

Litra, 289–287 v. Chr.

Vs.: []; Kopf der Kore n.l. mit Ährenkranz;
r. ohne Beizeichen; Perlkreis

Rs.: Biga n.r. von Nike gelenkt; oben kein Beizeichen,
im Abschnitt kein(e) Buchstabe(n) erkennbar; Linienkreis
Gàbrici, 180 Nr. 303. 304 (?); Frey-Kupper, 406 Nr. 586 (Typ)

Nr. 10 Taf. 1 AE 7.47 19.9 120° A 1/0 K 2/4

Inv. M 4497, Agora 148/149, MA-Verfüllung

Hieron II

Litra, 269–240 v. Chr.

Vs.: Kopf des Poseidon n.l. mit Tanie; Perlkreis
Rs.: [IEP-ΩNOΣ]; Dreizack zwischen zwei Delphinen;
unter Legende kein(e) Buchstabe(n) oder Monogramm
erkennbar; Linienkreis

Gàbrici, 184 Nr. 431–441 (Typ);

Frey-Kupper, 409 Nr. 610–616 (Typ)

Nr. 11 Taf. 1 AE 7.22 21.3 30° A 0/0 K 5/4, grosser Schrötling

Inv. M 4499, WQ 705, MA-Verfüllung

WESTSIZILIEN? (KARTHAGO?)

Punier

350/340–330 v. Chr.

Vs.: Männlicher Kopf n.l. mit Ährenkranz
und Ohrring; Linienkreis

Rs.: Pferd n.r. springend; Linienkreis

SNG Cop., North Africa, Nr. 97;

Frey-Kupper, 418 Nr. 778–794

Nr. 12 Taf. 2 AE 3.25 17.2 300° A 0/4 K 4/3, Schrötling aus

offener Gussform, abgerundeter bis leicht abgeschrägter Rand

Inv. M 4490, Agora 105/112/145/146/149, in der W-Mauer

USM 008J des nördlichen Raumes eines spätantiken

Zweiraumhauses

Punier

330–310 v. Chr.

Vs.: Palme mit Datteln; 7 Äste; Linienkreis

Rs.: Pferdekopf n.r.; Linienkreis

SNG Cop., North Africa, Nr. 102; Frey-Kupper, 419 Nr. 806

Nr. 13 Taf. 2 AE 6.68 18.7 180° A 4/3 K 3/3

Schrötling aus offener Gussform, abgeschrägter Rand,

Inv. M 4492, WQ 705, Reinigung der antiken Hauptstrasse

WESTSIZILIEN

Punier

350–330 v. Chr.

Vs.: Männlicher Kopf n.l. mit Lorbeerkranz; Linienkreis

Rs.: Pferdeprotome n.r.; unten Delphin; Linienkreis

Gàbrici, 196 Nr. 44–52; CNS I, 272 f. Nr. 12/1–6;

Frey-Kupper, 415 f. Nr. 702–737

Nr. 14 Taf. 2 AE 2.44 14.5 90° A 1/0 K 2/3

Inv. M 4491, PH 80, hellenistisch-römische Verfüllung

Punier

310–280 v. Chr.

Vs.: Kopf der Kore n.l. mit Ährenkranz und Ohrgehänge

Rs.: Pferd n.r., dahinter Palme, meist keine Beizeichen sicher
erkennbar

SNG Cop., North Africa, Nr. 109–119 (Typ);

Frey-Kupper, 420–432 Nr. 815–1085 (Typ)

Nr. 15 Taf. 2 AE 1.41 14.0 75° A 0/0 K 5/4, Rand ausgebrochen

Inv. M 4487, Agora 105/112/145/146/149, auf dem Kalkestrich
der Nordhalle

Nr. 16 Taf. 2 AE 2.08 16.4 330° A 0/0 K 4/4

Inv. M 4488, WQ 484/704, römische Verfüllung

Nr. 17 Taf. 2 AE 2.61 16.5 270° A 3/2 K 2/2

Inv. M 4489, EQ 1705, MA-Verfüllung

B. MITTELALTERLICHE MÜNZEN

STAUFER

Heinrich VI. mit Friedrich II.

Palermo?, Denar, o.J. (1196–1197)

Vs.: + E INPERATOR; Adler mit geöffneten Flügeln

von vorne, den Kopf n.l. gewendet, ohne (mit) Nackenfedern

Rs.: FREDERIC REX; Büste mit markanten Gesichtszügen von vorne

Spahr, 180 Nr. 32; Travaini 1993, 111 Nr. 8;

MEC 14, 154. 655 Nr. 488–491; Weiss, 249–264 Nr. 234–248

(Subtyp B, Var. B1); Nr. 249–313 (Subtyp B, Var. B2);

Nr. 357–418 (Subtyp B, Var. unbest.)

Nr. 18 Taf. 2 BI 0.51 15.4 180°, Subtyp B Var. B2, A 2/2 K 1/1

Inv. M 4504, Agora 130, MA-Verfüllung

Nr. 19 Taf. 2 BI 0.54 13.8 °, Subtyp B Var. unbest., gefaltet,

Vs. nicht sichtbar, A 0/0 K 0/3

Inv. M 4505, Agora 105/112/145/146/149, Reinigung

Nr. 20 Taf. 2 BI 0.45 14.2 60°, Subtyp B Var. B1, A 2/2 K 1/2

Inv. M 4506, Agora 512/EU N 1, MA-Verfüllung

Friedrich II. mit Konstanze von Aragón
Palermo und/oder Messina, Denar, ca. 1209–1212
Vs.: FREDERIC' RE[X]; Kreuzglobus zwischen zwei Ringeln
Rs.: (Kreuz aus vier Ringeln) ·C·[R]EG[INA];
8-strahliger Stern über liegender Mondsichel
Spahr, –; D'Angelo 1978, 61 f.; Travaini 1993, 113 Nr. 17;
MEC 14, 167. 659 Nr. 508; Weiss, 281 f. Nr. 588–607
Nr. 21 Taf. 2 BI 0.45 15.5 210° A 3/3 K 3/3
Inv. M 4507, Agora 105/112/145/146/149,
Reinigung MA-Grube

Friedrich II.
Messina, Denar, 1221? (1220–1222)
Vs.: +F·IPERAT[OR]; Kreuz
Rs.: (kl. Krone) ·R·[EX] SICIL·;
stilisierter Adler von vorne, den Kopf n. l. gewendet
Spahr, 196 Nr. 107; Travaini 1993, 114 Nr. 22;
MEC 14, 662 Nr. 536; Weiss, 284–290 Nr. 618–709
Nr. 22 Taf. 2 BI 0.55 17.7 180° A 3/2 K 2/2,
mehr als 1/2 des Randes abgebrochen
Inv. M 4508, WQ 705, MA-Verfüllung

Friedrich II.
Messina, Denar, 1225? (1225 od. 1228)
Vs.: +F·IPERATOR; Kreuz, im 2. und 3. Segment je 3 Punkte
Rs.: +IRL'·SICIL'·RE; gekröntes Haupt Friedrichs II. n. l.
Spahr, 197 Nr. 113; Travaini 1993, 114 Nr. 27;
MEC 14, 662 Nr. 545; Weiss, 293–297 Nr. 736–790
Nr. 23 Taf. 3 BI 0.82 19.2 30° A 2/2 K 2/2,
womöglich verbunden mit M 4510 und M 4511?
Inv. M 4509, Agora 105/112/145/146/149,
direkt unter der MA-NS-Mauer USM 009J
Nr. 24 Taf. 3 BI 0.69 18.3 270° A 1/1 K 2/3,
M 4510 und M 4511 aufeinander
Inv. M 4510, Agora 105/112/145/146/149,
direkt unter der MA-NS-Mauer USM 009J
Nr. 25 Taf. 3 BI 0.75 18.3 0° A 2/2 K 1/2,
M 4510 und M 4511 aufeinander
Inv. M 4511, Agora 105/112/145/146/149,
direkt unter der MA-NS-Mauer USM 009J

GLASGEWICHTE

STAUFER
Palermo?
1/2-Dirham-Gewicht, ab 1194
Vs.: Adler von vorne, den Kopf n. l. gewendet; Linienkreis
Balog, 146–148 Nr. 57; Weiss, 152 Tab. 9; 334 Nr. 1038
Nr. 26 Taf. 3 Glas 1.37 15.8 A 1/0 K 1/3, blaugrün transparent
Inv. M 4514, Agora 105/112/145/146/149, Reinigung

Abū Muḥammad 'Abd Allāh al-'Ādil?
Sizilische Werkstätte?, 1-Dirham-Gewicht, (1224–1227?)

•الا•
عبد الله
•مام•

Vs.: (al-Imām 'Abd Allāh); Linienkreis
Balog 1975, 141 Nr. 34; De Luca 1997, 206 f. Nr. 1
Nr. 27 Taf. 3 Glas 2.69 25.0 A 0/0 K 4/4, blassbraun transparent
Inv. M 4513, Theater 310, Streufund

C. PRÄGEHERR UNBESTIMMT

Prägestätte, Nominal und Datierung unbestimmt
Vs.: unkenntlich
Rs.: unkenntlich

2-Dirham-Gewicht; Vs.: arabische Schrift?
Nr. 28 Taf. 3 Glas 2.71 26.1 A 0/0 K 4/5,
Fragment (ca. 1/2 erhalten), grün transparent
Inv. M 4512, Agora 105/112/145/146/149, MA-Verfüllung



Nr. 1, M 4494

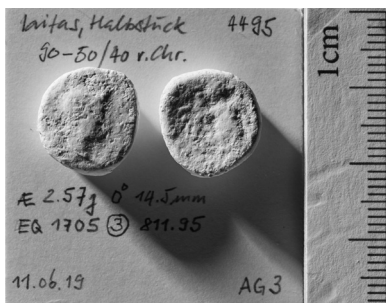

Nr. 2, M 4495

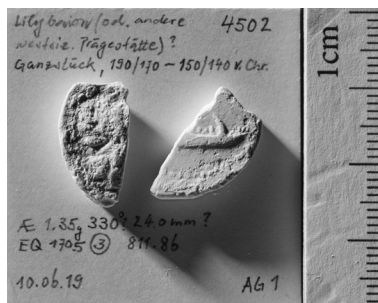

Nr. 3, M 4502

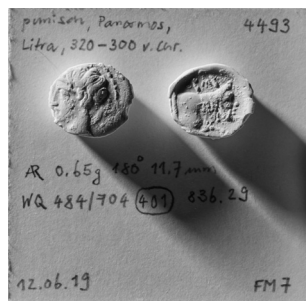

Nr. 4, M 4493

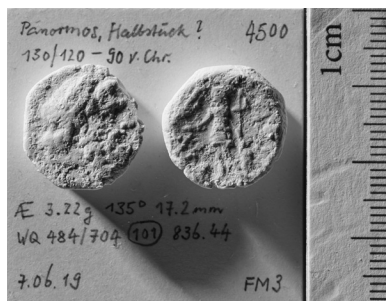

Nr. 5, M 4500

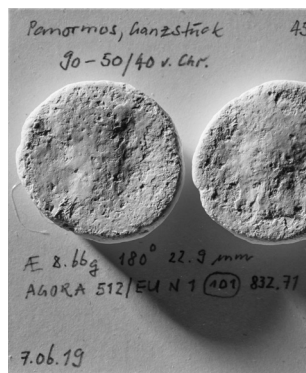

Nr. 6, M 4501

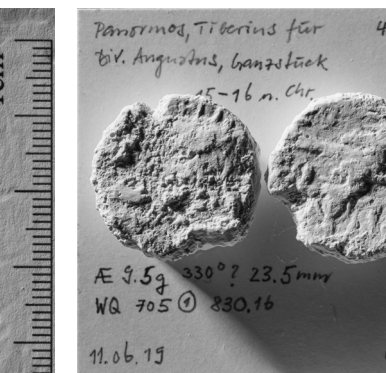

Nr. 7, M 4503

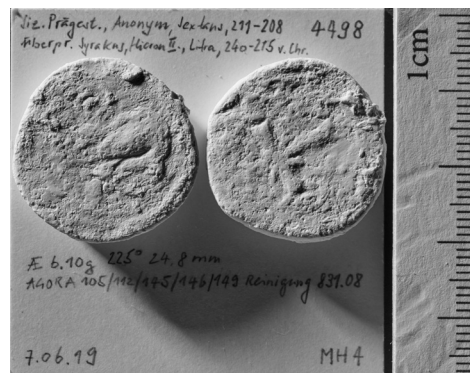

Nr. 8, M 4498

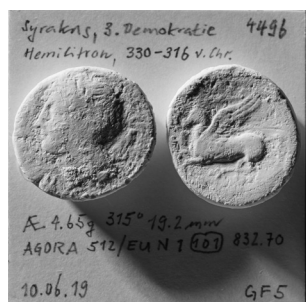

Nr. 9, M 4496



Nr. 9, M 4496

Nr. 9, M 4496



Nr. 10, M 4497



Nr. 10, M 4497

Nr. 10, M 4497

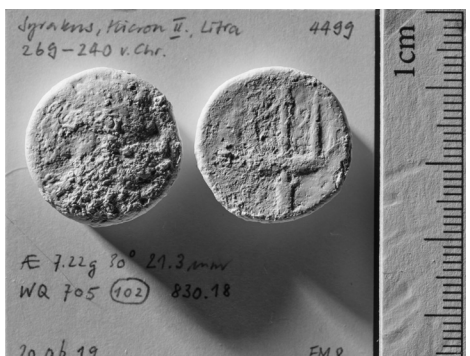

Nr. 11, M 4499

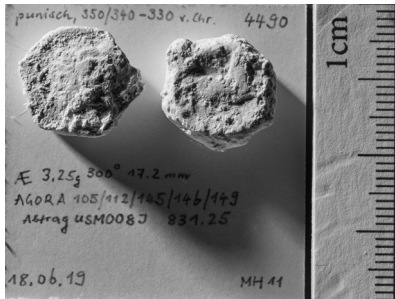

Nr. 12, M 4490

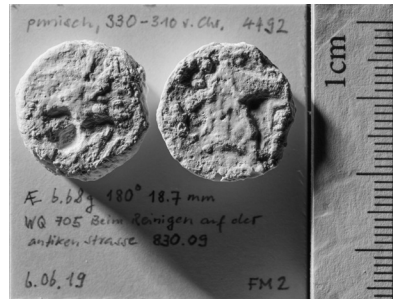

Nr. 13, M 4492

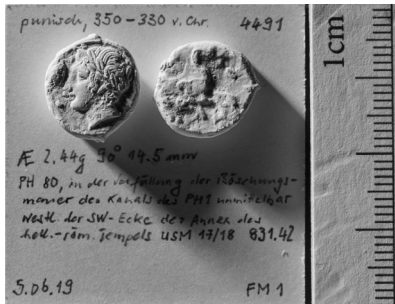

Nr. 14, M 4491



Nr. 14, M 4491

Nr. 14, M 4491

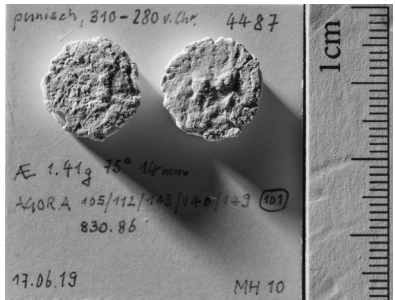

Nr. 15, M 4487

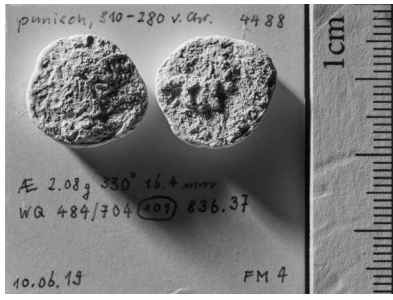

Nr. 16, M 4488

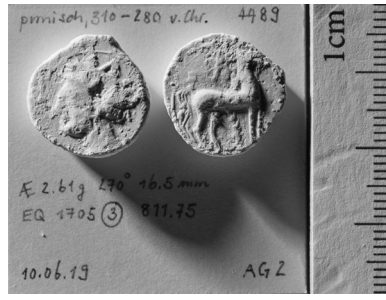

Nr. 17, M 4489

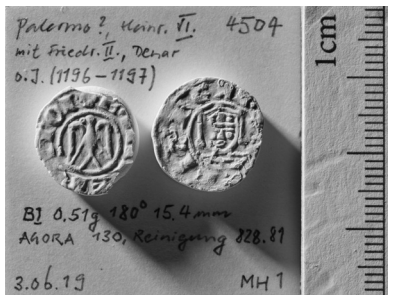

Nr. 18, M 4504

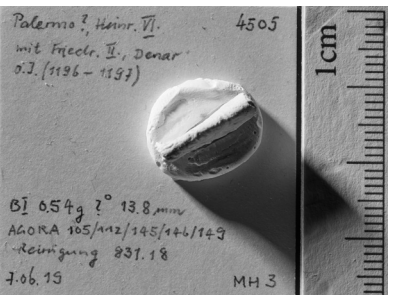

Nr. 19, M 4505



Nr. 19, M 4505

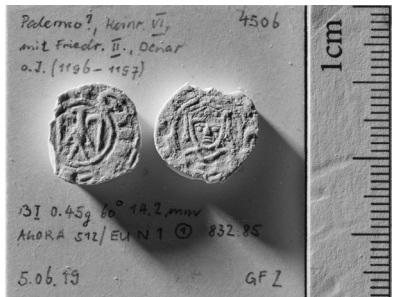

Nr. 20, M 4506

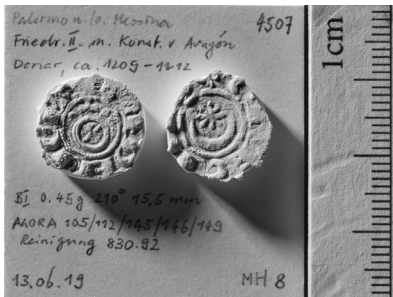

Nr. 21, M 4507

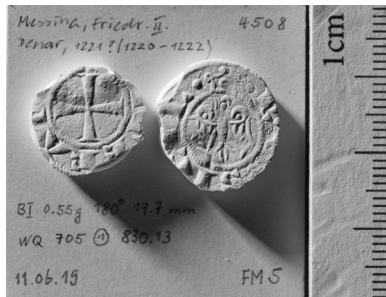

Nr. 22, M 4508

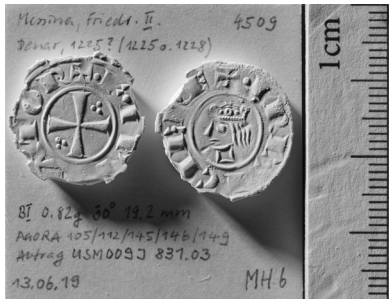

Nr. 23, M 4509



Nr. 23, M 4509



Nr. 23, M 4509

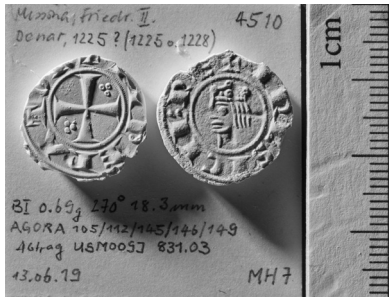

Nr. 24, M 4510

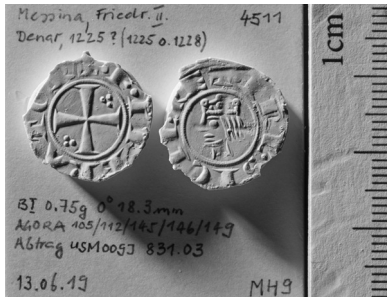

Nr. 25, M 4511

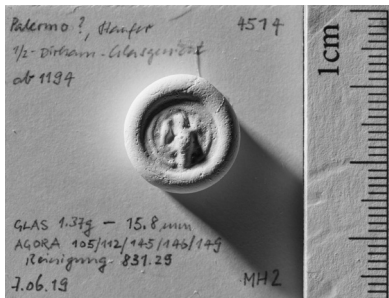

Nr. 26, M 4514



Nr. 26, M 4514

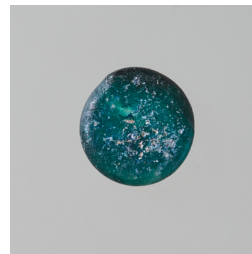

Nr. 26, M 4514

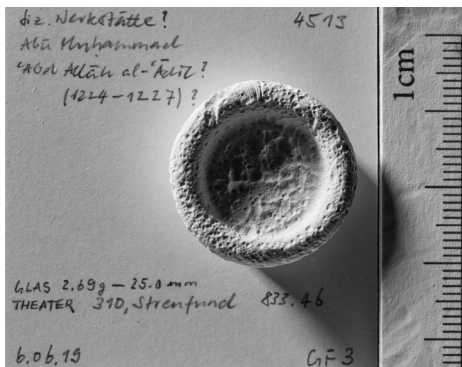

Nr. 27, M 4513



Nr. 27, M 4513



Nr. 27, M 4513

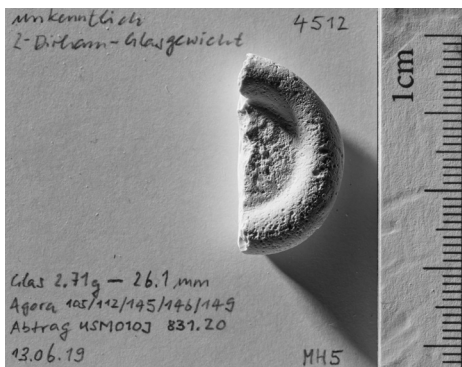

Nr. 28, M 4512

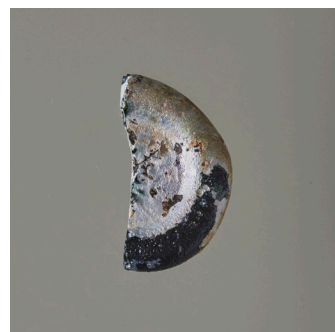

Nr. 28, M 4512



Nr. 28, M 4512